

**mathos**  **risk**

Risiken einfach professionell managen!



- Brutto- und Nettobewertung von Risiken, qualitativ oder quantitativ
- Abbildung von Risiko- und Maßnahmenkatalogen
- Voll mandantenfähig, Abbildung der Unternehmensorganisation inkl. Konzernstrukturen
- Logische Zuordnung der Risiken nach Risikokategorie und Subkategorie
- Automatische Erzeugung von AdHoc-Meldungen
- Integriertes Maßnahmenmanagement
- Überwachung und Signalisierung von Überfälligkeiten bei Risiken und Maßnahmen





- Revisionssichere Archivierung von Risiken inkl. Maßnahmen, Dateianhängen und Historie
- Vielzahl an Berichtsmöglichkeiten, z.B. Summary, Risikomatrix, Zeitreihen und Veränderung zu Vorberichten
- Berichte in Konzernstrukturen, über Filter skalierbar
- Integrierter MS Excel Import/Export
- Erfüllt rechtliche Aspekte, z. B. KonTraG, § 91 Abs. 2, § 43 GmbHG i.V.m. , § 93 AktG
- Unterstützt wichtige internationale Standards, z.B. DIN ISO 31000, DIN ISO 9001
- Kostenlose Demo-Version verfügbar unter [www.mathos-software.de/demoversion](http://www.mathos-software.de/demoversion)







**mathos** ® **risk**

- Einfach und intuitiv über den Webbrowser bedienbar
- Geringe Schulungsaufwände
- Modernes Design
- Mehrsprachig deutsch/englisch
- Einfache Integration in Ihre vorhandene Infrastruktur
- Anbindung an externe Benutzerverwaltung über LDAP möglich
- Auch ein Betrieb in virtueller Umgebung ist ohne Einschränkungen möglich

Der gesamte Prozess Ihres operativen Risikomanagements  
transparent und funktional abgebildet

1



2



3

## Vorgaben

- Konfiguration
- Organisation
- Risikokategorien
- Benutzer
- Import von Katalogen

## Erfassung & Bearbeitung

- Erstellen und Bearbeiten von Risiken und Maßnahmen
- Zentrale Verteilung aus Katalogen oder manuelle Erfassung
- Bewerten und Berichten von Risiken
- Verfolgung von Maßnahmen
- Überwachung von Überfälligkeiten

## Controlling

- Übersicht von Risiken und Maßnahmen in Listenform
- Berichte: Summary, Matrix, Vorberichte, Zeitreihen, Risikokategorien
- Verschiedene Filtermöglichkeiten

# Organisation

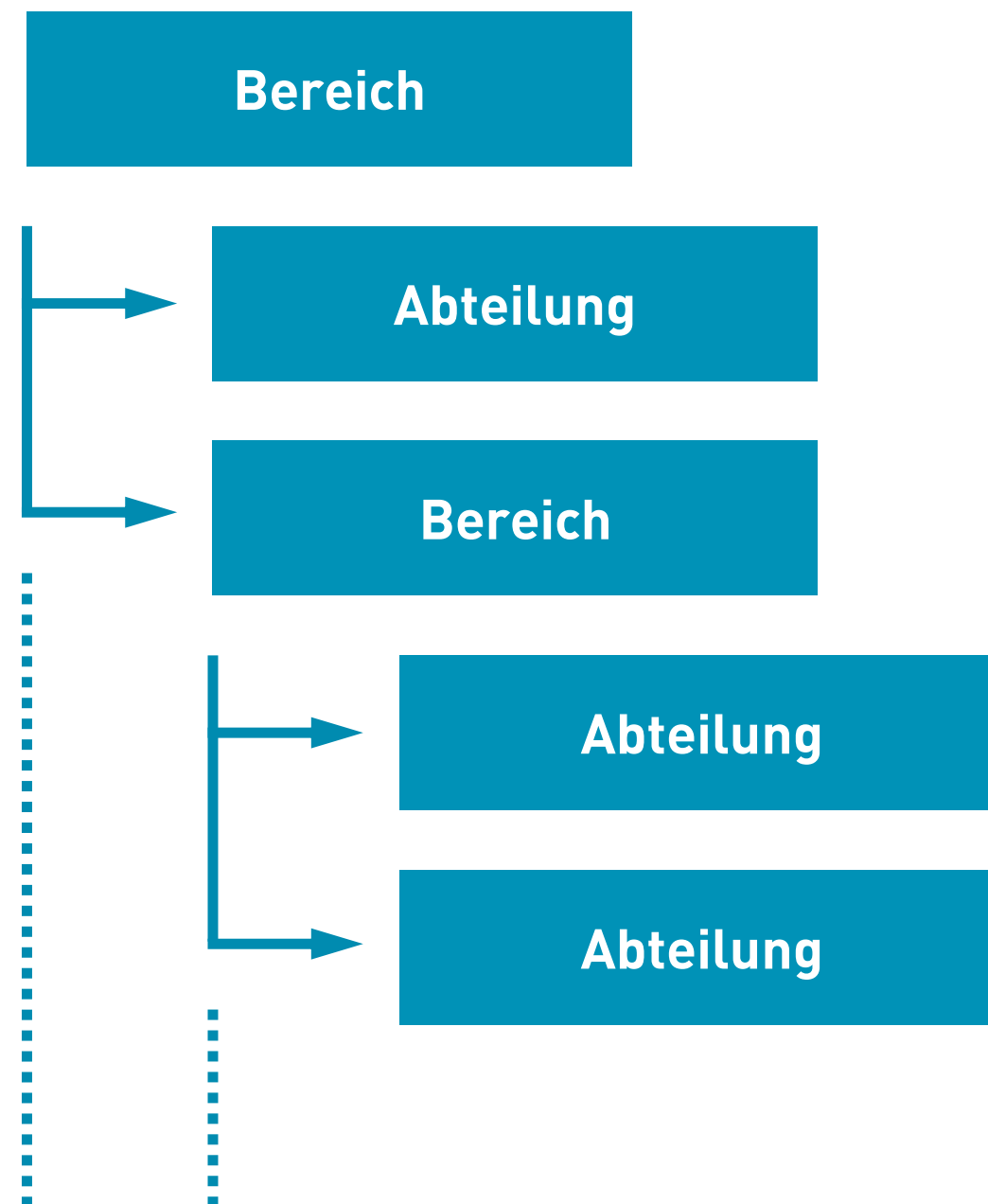

- Voll mandantenfähig durch die Abbildung der Unternehmensorganisation inkl. Konzernstrukturen
- Trennung nach Bereich und Abteilung
- Keine Begrenzung der Hierarchie-Ebenen

# Risikokategorien

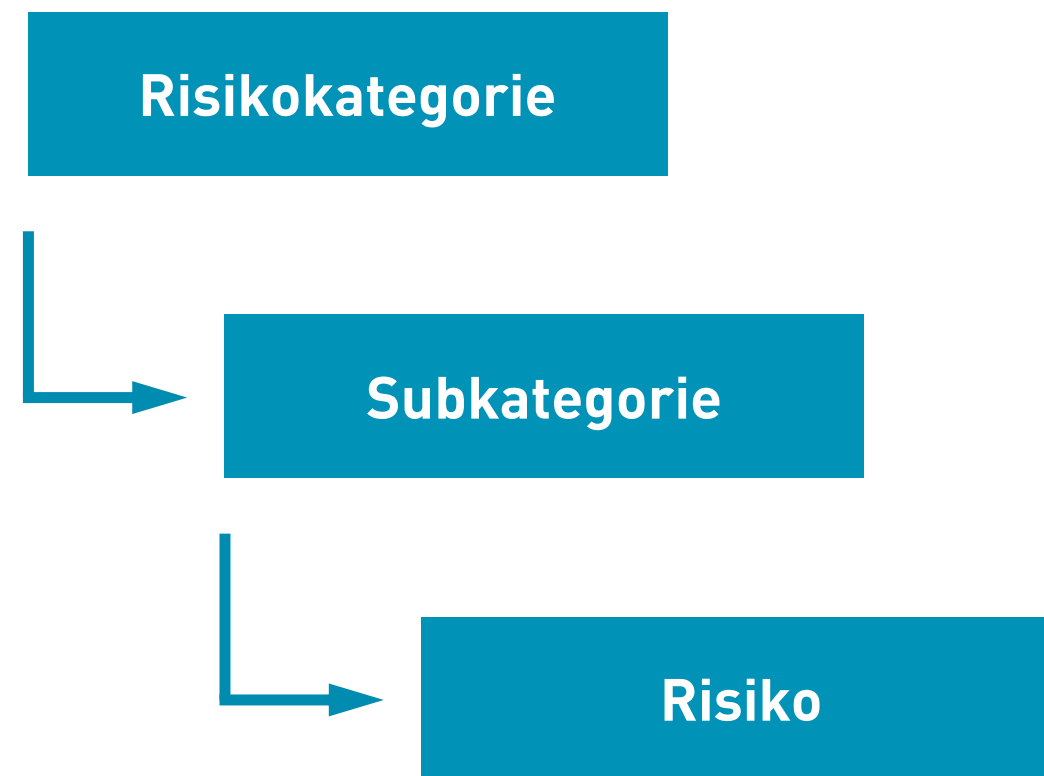

- Zentrale Vorgabe der Risikokategorien
- Logische Zuordnung der Risiken nach Risikokategorie und Subkategorie
- Mehrsprachig (deutsch/englisch), konfigurierbar
- Darstellung der Verteilung durch eigenen Bericht

- Erstellen und Bearbeiten von Risiken und Maßnahmen
- Zentrale Verteilung aus Katalogen oder manuelle Erfassung
- Logische Zuordnung der Risiken nach Risikokategorie und Subkategorie
- Brutto- und Nettobewertung von Risiken
- Qualitative oder quantitative Bewertung der Eintrittswahrscheinlichkeit und Schadenhöhe
- Festlegung der Risikostrategie, beispielsweise vermeiden, vermindern etc.
- Berichten von Risiken
- Verfolgung von Maßnahmen
- Überwachung von Überfälligkeiten
- Export über MS Excel, Print oder PDF



Risikobewertung

☒ Quantitativ ☐ Qualitativ

### Netto

Schadenshöhe

TEuro

Eintrittswahrscheinlichkeit

%

Schadenspotenzial

TEuro

Bemerkungen

Einstufung Schadenshöhe

mittel (751 - 2.000 TEuro)

Einstufung Eintrittswahrscheinlichkeit

unwahrscheinlich (0 - 30 %)

Risikoklasse

### Brutto

Schadenshöhe

TEuro

Eintrittswahrscheinlichkeit

%

Schadenspotenzial

TEuro

Bemerkungen

Einstufung Schadenshöhe

mittel (751 - 2.000 TEuro)

Einstufung Eintrittswahrscheinlichkeit

wenig wahrscheinlich (31 - 60 %)

Risikoklasse

Risikobewertung

mathos ®

1

2

3

9

Risiko: (acme/fz/RC/0002) Fehlende Liquidität

Maßnahme (acme/fz/MN/0002)

**Bezeichnung\***

Liquiditätsplanung einführen / verbessern

Sie haben noch 259 Zeichen zur Verfügung

**Maßnahmenverantwortlicher\***

John Doe ▼

**Maßnahmenverantwortlicher Vertreter**

**Status**

Neu ▼

**Plandatum Art**

Fortlaufend ▼

**Maßnahmenbeschreibung\***

Liquiditätsplanung einführen / verbessern

Erfassung



- Direkte Übersicht von berichteten Risiken und Maßnahmen in Listenform
- Kontrolle der Überfälligkeiten
- Bericht Summary – Kompakte Darstellung der Risikolage
- Bericht Risikomatrix – Grafische Darstellung der Einstufung
- Bericht Veränderungen zu Vorberichten – Vergleich von bis zu 4 Berichtszeiträumen
- Bericht Zeitreihen – zeitlicher Verlauf der Risikoklasse
- Bericht Risikokategorien – Darstellung der logischen Zuordnung
- Verschiedenste Filtermöglichkeiten für angepasste Ergebnisse der Berichte

<input type="checkbox"/>	Bezeichnung	Bereich	Abteilung	RK	SH (TEuro)	EW (%)	SP (TEuro)	Erstellt
<input type="checkbox"/>	▼ 03/2020							
<input type="checkbox"/>	Ausfall der EDV-Anlage	ACME	IT		2.000	40	800	06.06.2020
<input type="checkbox"/>	Ausfall von Schlüsselpersonen	ACME	Personal		600	66	396	06.06.2020
<input type="checkbox"/>	Fehlende Liquidität	ACME	Finanzen		1.250	30	375	06.06.2020
<input type="checkbox"/>	Fehlentscheide bezüglich Marketing	Vertrieb & Marketing	Marketing		650	45	293	06.06.2020
<input type="checkbox"/>	Fehlerhafte Abschlüsse	ACME	Finanzen		375	45	169	06.06.2020
<input type="checkbox"/>	Forschung & Entwicklung	Entwicklung	Software		150	10	15	06.06.2020
<input type="checkbox"/>	Internet	ACME	IT		1.250	80	1.000	06.06.2020
<input type="checkbox"/>	Mangelhafte Behandlung von Fehlern und Reklamationen	Entwicklung	Qualitätsmanagement		300	40	120	06.06.2020
<input type="checkbox"/>	Mangelnde Personalplanung	Entwicklung	Personal		750	40	300	06.06.2020
<input type="checkbox"/>	Mangelnde Personalplanung	Vertrieb & Marketing	Personal		180	35	63	06.06.2020
<input type="checkbox"/>	Mangelnde Personalplanung	ACME	Personal		350	30	105	06.06.2020

Berichtete Risiken in Listenform



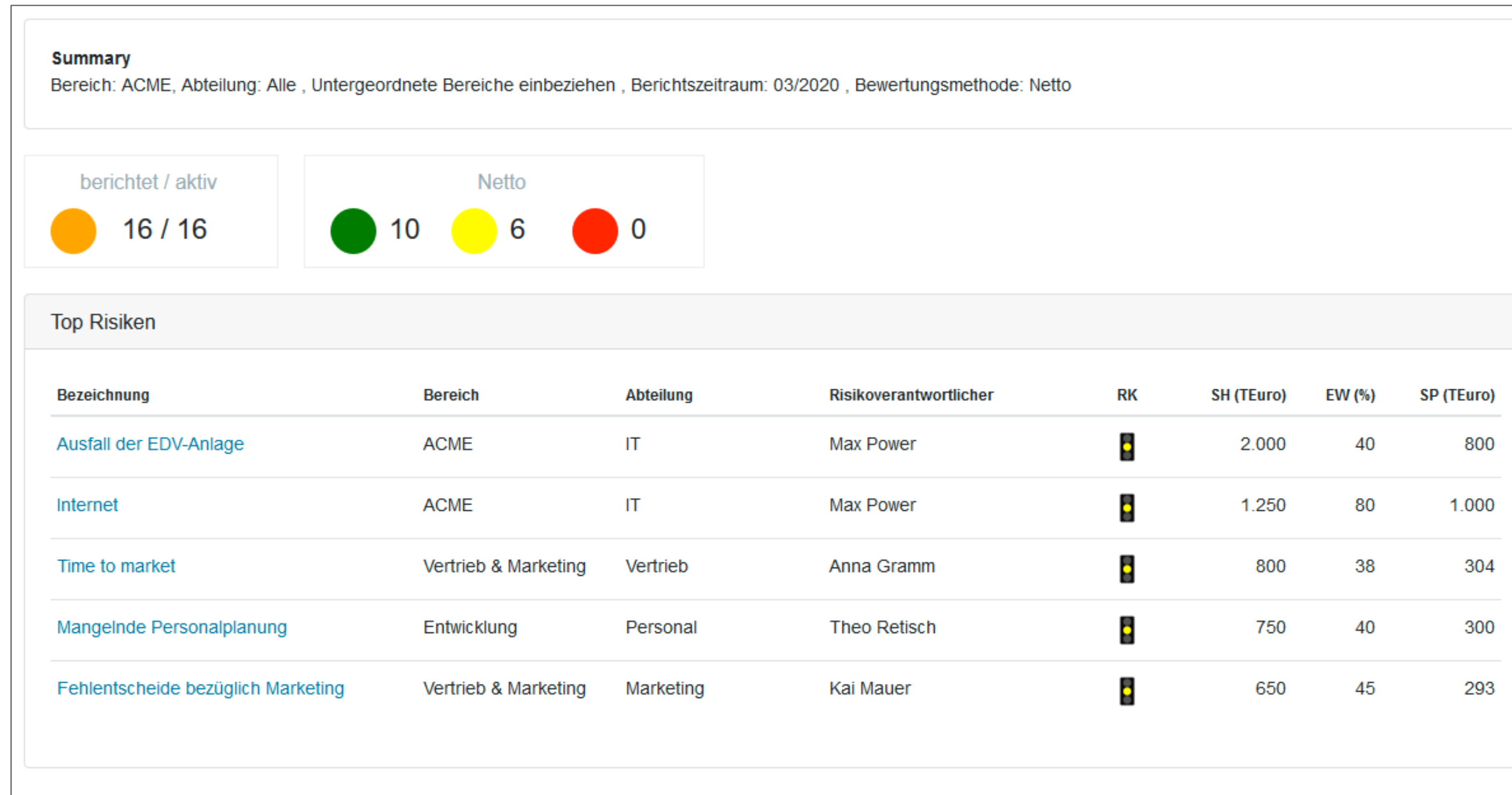

Summary

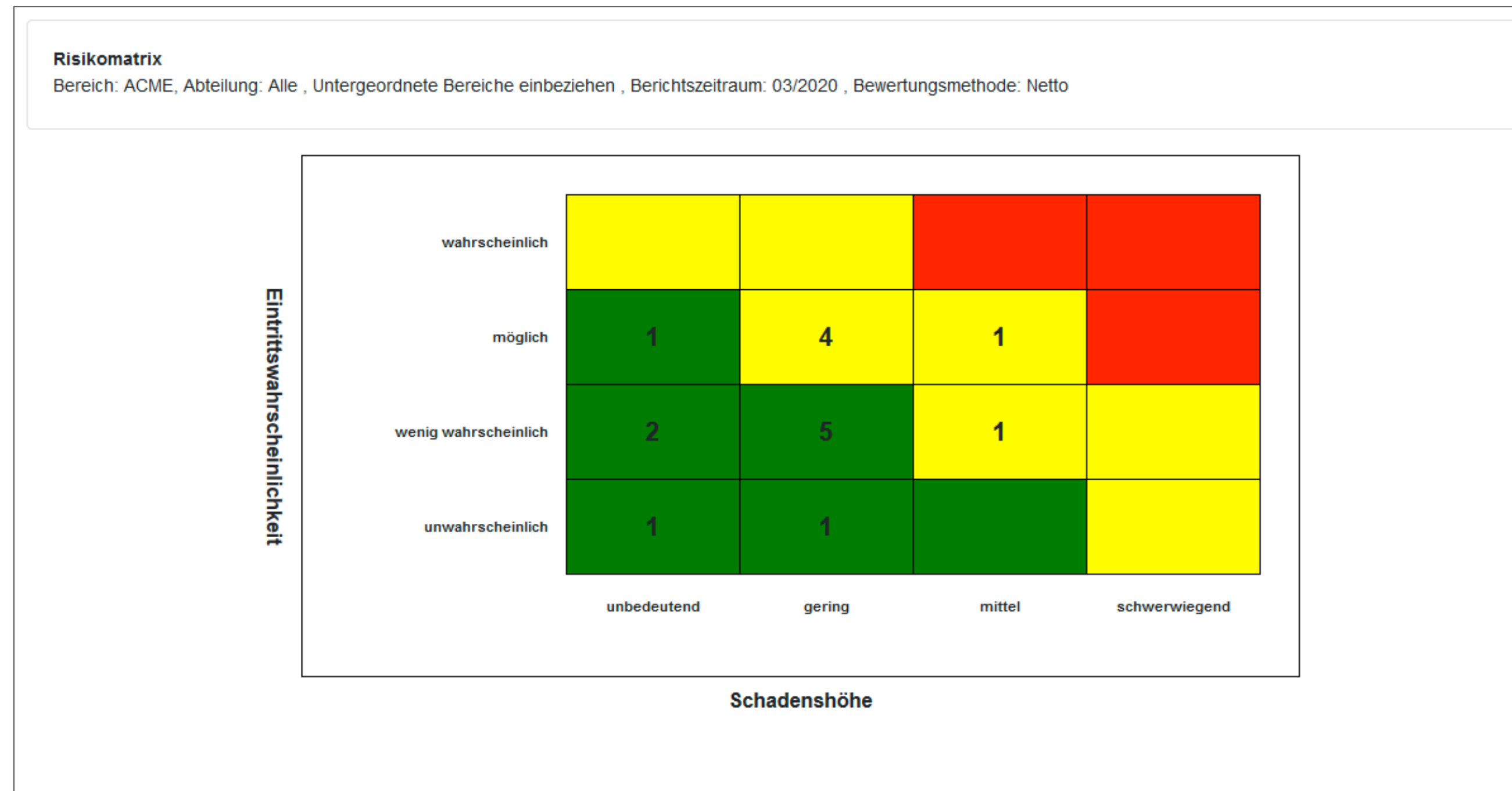

Risikomatrix



**Veränderungen Vorberichte**

Bereich: ACME, Abteilung: Alle , Untergeordnete Bereiche einbeziehen , Berichtszeitraum: 04/2020 , Vorberichtszeiträume: 03/2020 , Bewertungsmethode: Netto

## Bereich ACME

Bezeichnung	Abteilung	Zeitraum	RK	SH (TEuro)	EW (%)	SP (TEuro)
Ausfall der EDV-Anlage	IT	04/2020		2.000	35	700
		03/2020		2.000	40	800
Ausfall von Schlüsselpersonen	Personal	04/2020		600	54	324
		03/2020		600	66	396
Fehlende Liquidität	Finanzen	04/2020		1.250	30	375
		03/2020		1.250	40	500
Fehlerhafte Abschlüsse	Finanzen	04/2020		375	45	169
		03/2020		375	65	244
Internet	IT	04/2020		1.250	80	1.000
		03/2020		1.250	80	1.000

Veränderungen zu Vorberichten

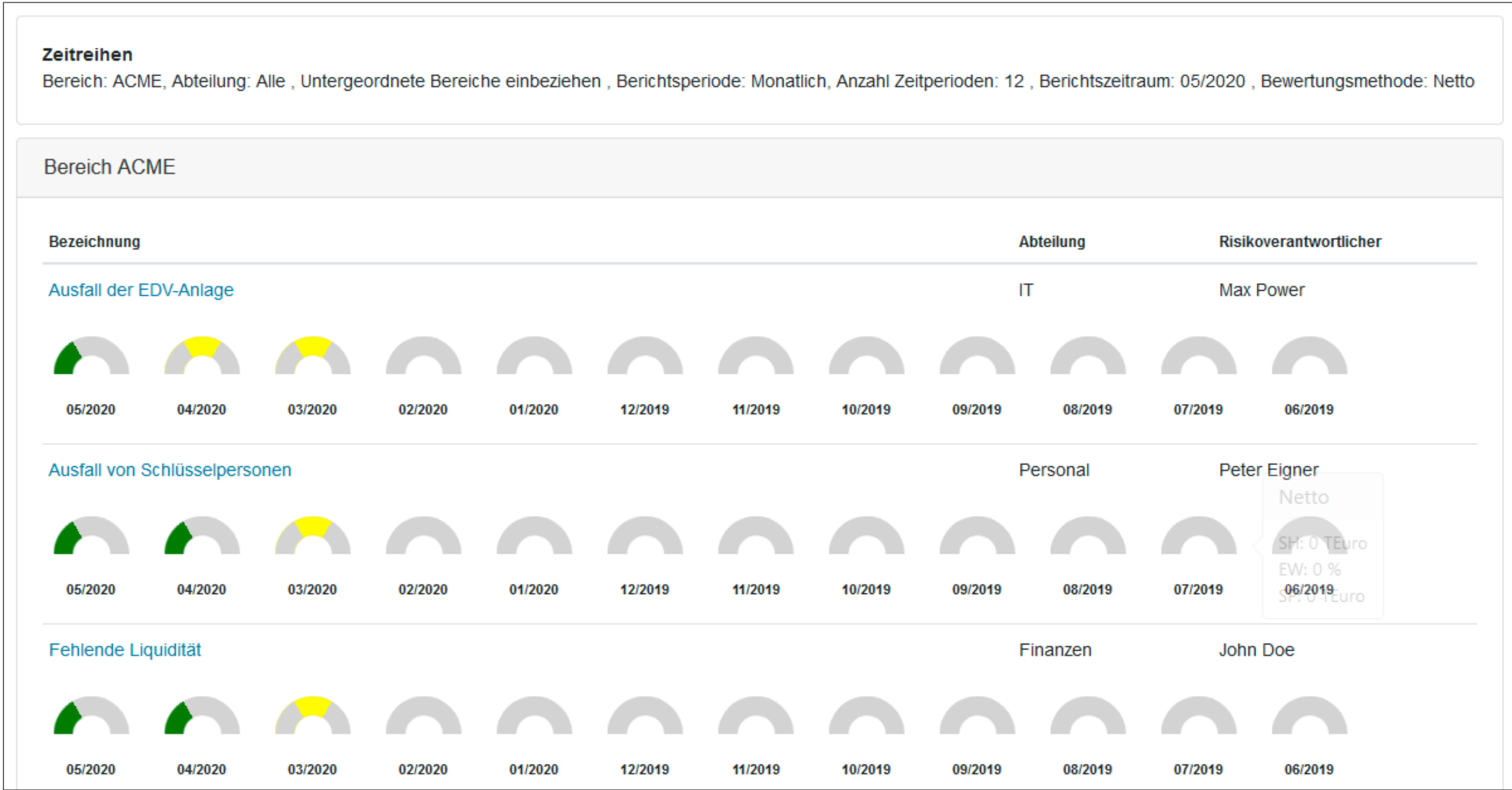

Zeitreihen





Risikokategorien

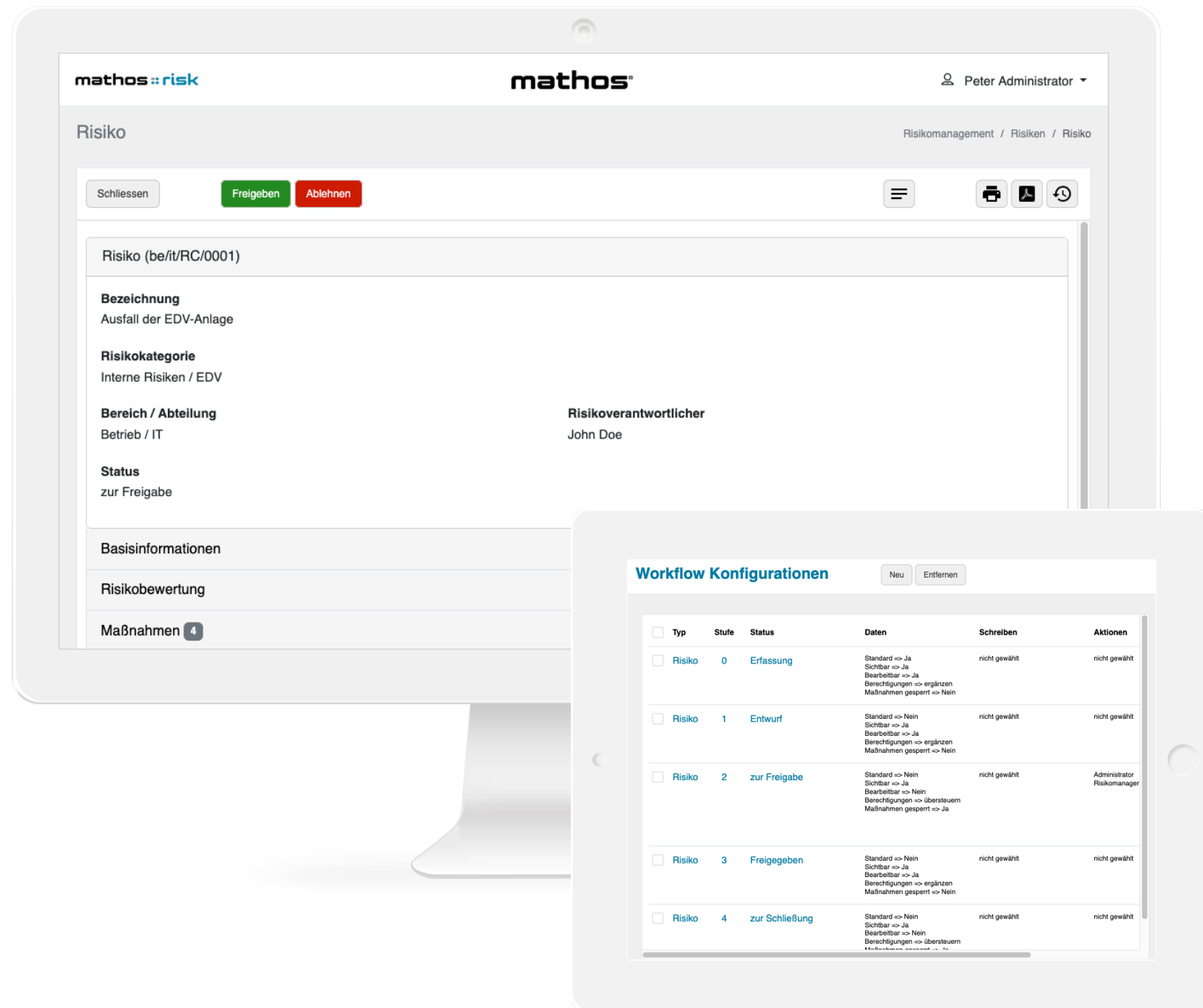

## Workflow

- Verbesserung der Prozessqualität, Prozesstransparenz und Prozesssicherheit
- Explizite Modellierung der Abläufe
- Verkürzung der Durchlaufzeiten
- Dokumentation und Nachweisbarkeit aller Aktionen
- Berechtigungen individuell anpassbar
- E-Mail-Signalisierungen möglich
- Optionales Modul

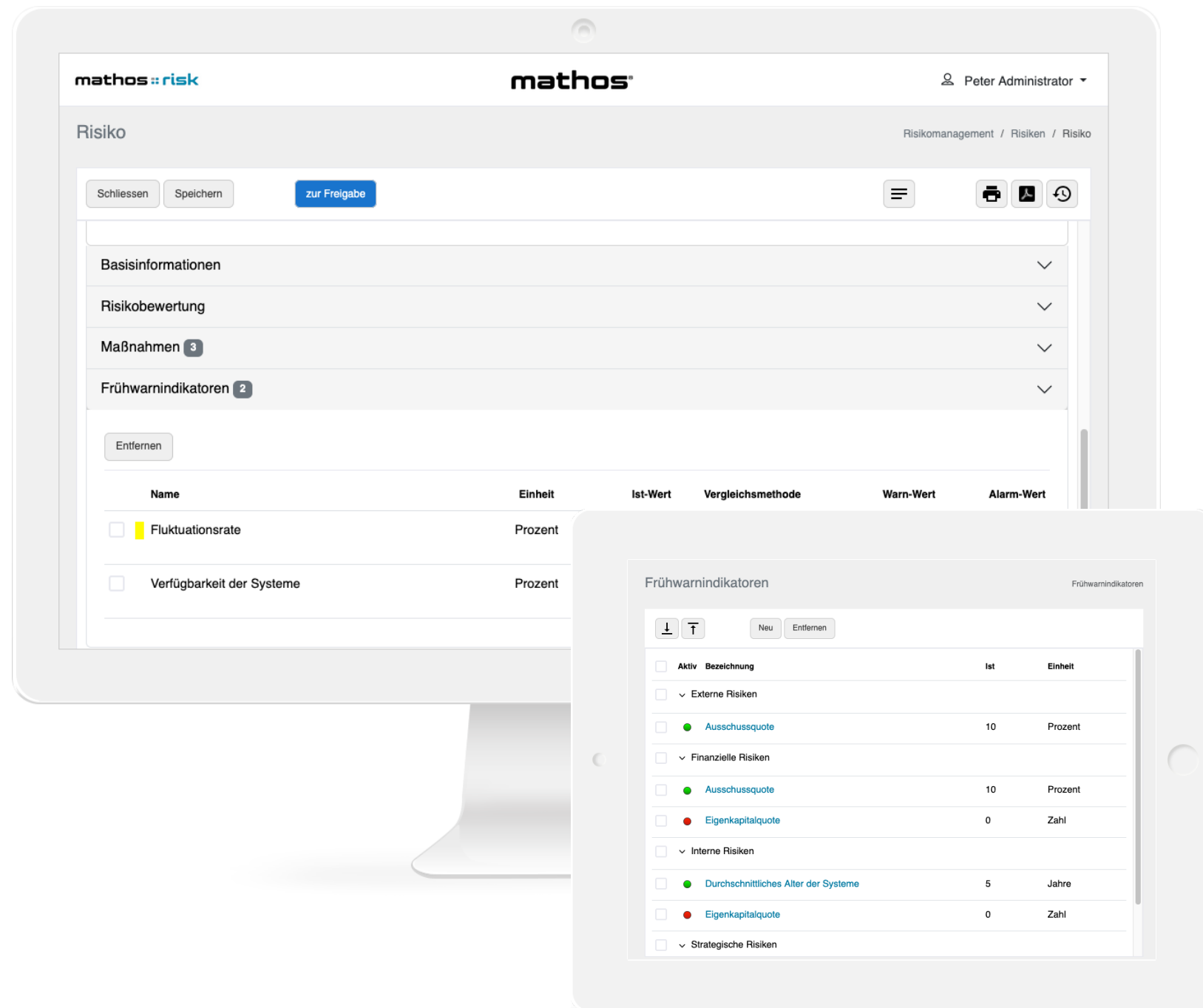

## Frühwarnindikatoren

- Managementinstrument zur frühzeitigen Identifizierung von Risikofaktoren
- Erstellung aus Katalogen oder manuell
- Signalisierung bei Über/Unterschreiten der festgelegten Grenzen( Warn- oder Alarmwerte)
- Berechtigungen individuell anpassbar
- E-Mail-Signalisierungen möglich
- Optionales Modul



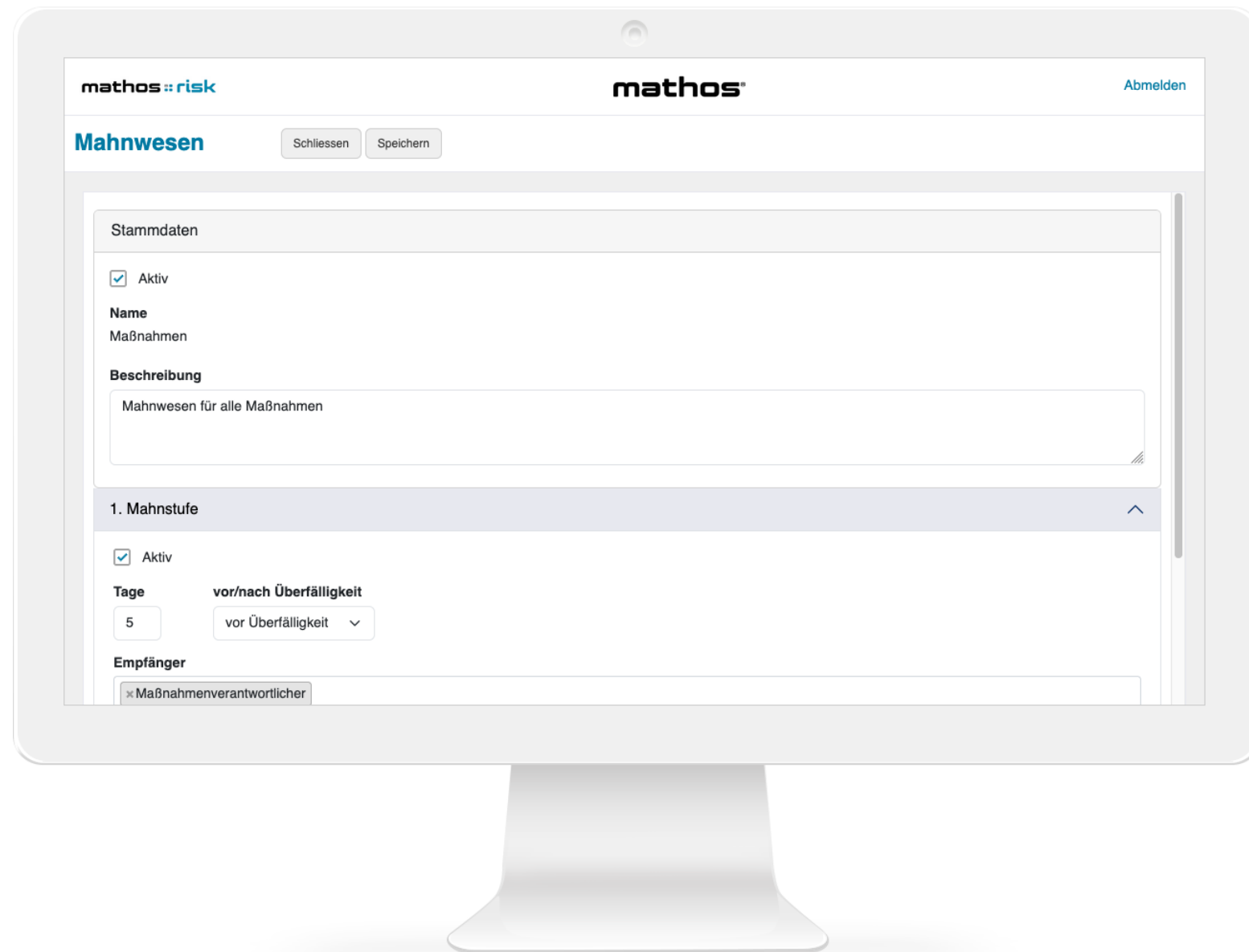

## Mahnwesen

- Mehr Kontrolle und Transparenz von Überfälligkeiten.
- Für zukünftig oder bereits überfällige Risiken und Maßnahmen.
- Bis zu 4 Mahnstufen können verwendet werden.
- E-Mail-Signalisierungen bei Auslösen einer Mahnstufe
- Optionales Modul

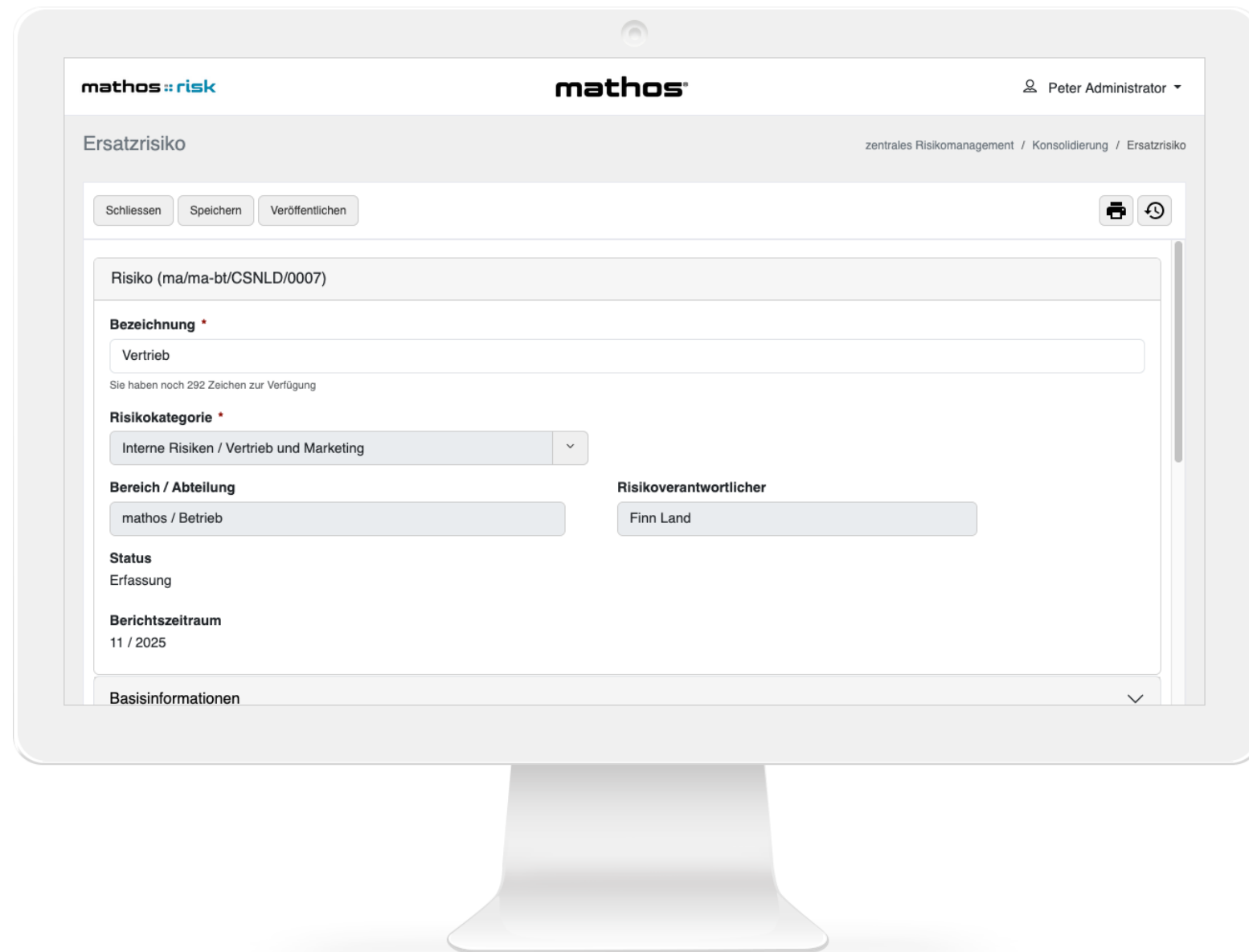

## Konsolidierung

- Verwenden von Ersatzrisiken inkl. Konsolidierung von Einzelrisiken.
- Auswahl der zu konsolidierenden Einzelrisiken manuell oder über Filter
- Eigene Brutto- und Nettobewertung des Ersatzrisikos
- Berichtserstellung ist wahlweise mit oder ohne Ersatzrisiken möglich
- Berechtigungen individuell anpassbar
- Optionales Modul

```

$exclude = $paths;
unset( $exclude['mathos_size'] );
$exclude = array_values( $exclude );

$size_total = 0;
$arr_sizes = array();

// Loop over all the directories we want to gather the size of
foreach ( $paths as $name => $path ) {
    $dir_size = null; // Default to timeout.
    $results = array(
        'path' => $path,
        'raw' => 0,
    );

    if ( microtime( true ) - WP_START_TIMESTAMP < $max_execution_time ) {
        if ( 'mathos_size' === $name ) {
            $dir_size = recurse_dirsize( $path, $exclude, $max_execution_time );
        } else {
            $dir_size = recurse_dirsize( $path, null, $max_execution_time );
        }
    }

    if ( false === $dir_size ) {
        // Error reading.
        $results['size'] = __( 'The size cannot be calculated. The directory is not accessible.' );
        $results['debug'] = 'not accessible';

        // Stop total size calculation.
        $size_total = null;
    } elseif ( null === $dir_size ) {
        // Timeout.
        $results['size'] = __( 'The directory size calculation has timed out.' );
        $results['debug'] = 'timeout while calculating size';

        // Stop total size calculation.
        $size_total = null;
    }
}

```

- Mehrsprachig (deutsch/englisch)
- Dateianhänge: Speicherort in Datenbank, Liste der erlaubten Dateianhänge anpassbar
- Unterstützt die SQL-Datenbanken MySQL, Microsoft SQL und PostgreSQL
- Hilfe: Global und bereichsspezifisch konfigurierbar
- Anbindung an bestehende Benutzerverwaltungen über LDAP
- Integrierter MS Excel Import/Export
- E-Mail Signalisierungen möglich



# Dienstleistungen

## **Beratung**

Wir beraten Sie sehr gerne bereits im Vorfeld und unterstützen Sie, auch nach Einführung, mit unserer Erfahrung und unserem Wissen.

## **Installation/Konfiguration**

Auch bei der Einführung stehen wir zur Seite und unterstützen bei der Installation und Konfiguration.

## **Anpassungen**

Kundenspezifische Anpassungen sind bei mathos::risk immer möglich. Fragen Sie uns.

# Demoversion

**mathos**  **risk**

## Unsere Software wartet auf Sie!

Sie können unsere Risikomanagement Software mathos::risk testen und nach 30 Tagen mit der Testversion selbst entscheiden! Keine Verpflichtung, keine versteckten Kosten, keine Kündigung erforderlich.

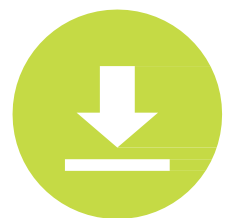

Fordern Sie Ihre kostenlose Demoversion an:  
**[www.mathos-software.de/demoversion](http://www.mathos-software.de/demoversion)**



# mathos<sup>®</sup>

**mathos software**

Jasperallee 71

38102 Braunschweig

Geschäftsinhaber: Thomas Foelker

Telefon: +49 531 128 641 41

Telefax: +49 531 128 920 57

[info@mathos-software.de](mailto:info@mathos-software.de)

[www.mathos-software.de](http://www.mathos-software.de)